

チューリップテレビ開局30周年記念



ポーラ美術館コレクション展

印象派から

エコール・ド・パリ

モネ、ルノワールからピカソ、シャガールまで

ピエール・オーギュスト・ルノワール 《レースの帽子の少女》1891年

MASTERPIECES OF THE POLA MUSEUM OF ART: IMPRESSIONISM TO ÉCOLE DE PARIS

2021年4月24日(土) — 6月27日(日)

開館時間: 9:30-18:00 (入館は17:30まで) 休館日: 毎週水曜日・5月6日(木) ※4月29日(木・祝)から5月5日(水・祝)は無休

APRIL 24TH - JUNE 27TH, 2021

OPENING HOURS: 9:30AM - 6:00PM (LAST ADMISSION IS 5:30 PM) EXHIBITION CLOSED: 4/28, 5/6, 12, 19, 26, 6/2, 9, 16, 23

主催: 富山県、ポーラ美術館コレクション展実行委員会(富山県美術館・チューリップテレビ)、公益財団法人ポーラ美術振興財団 ポーラ美術館

後援: 朝日新聞富山総局、北日本新聞社、富山新聞社、北陸中日新聞、毎日新聞富山支局、読売新聞北陸支社 協賛: NISSHA 協力: ヤマト運輸 企画制作: TBSテレビ 企画協力: テモアン



富山県美術館  
アート&デザイン



# ポーラ美術館コレクション展 印象派からエコール・ド・パリ

## MASTERPIECES OF THE POLA MUSEUM OF ART: IMPRESSIONISM TO ÉCOLE DE PARIS

2002年9月に「箱根の自然と美術の共生」のコンセプトのもと、富士箱根伊豆国立公園内の箱根・仙石原に開館したポーラ美術館のコレクションは多岐にわたり、その総数は約1万点におよびます。中でも西洋絵画のコレクションは、19世紀フランス印象派からポスト印象派、そして20世紀絵画にいたるまで、西洋の近代美術の展開を体系的にたどることができる、国内でも屈指のコレクションです。本展覧会では、「印象派からエコール・ド・パリ」と題し、ポーラ美術館収蔵作品からモネやルノワールの印象派、セザンヌ、ゴッホなどポスト印象派、マティス、ピカソら20世紀を代表する画家たち、そしてユトリロやシャガールなどエコール・ド・パリに至るまで、フランスで活動した作家による74点の絵画と、12件の化粧道具を精選しご紹介します。画家たちを魅了してやまないフランスという地で、時代や様式を超えて彼らに受け継がれる美意識を、ぜひ会場でお楽しみください。



フィンセント・ファン・ゴッホ  
《ヴィゲラ運河にかかるグレース橋》1888年



クロード・モネ《散歩》1875年



ピエール・ボナール  
《地中海の庭》1917-1918年



ピエール・オーギュスト・ルノワール  
《髪かざり》1888年

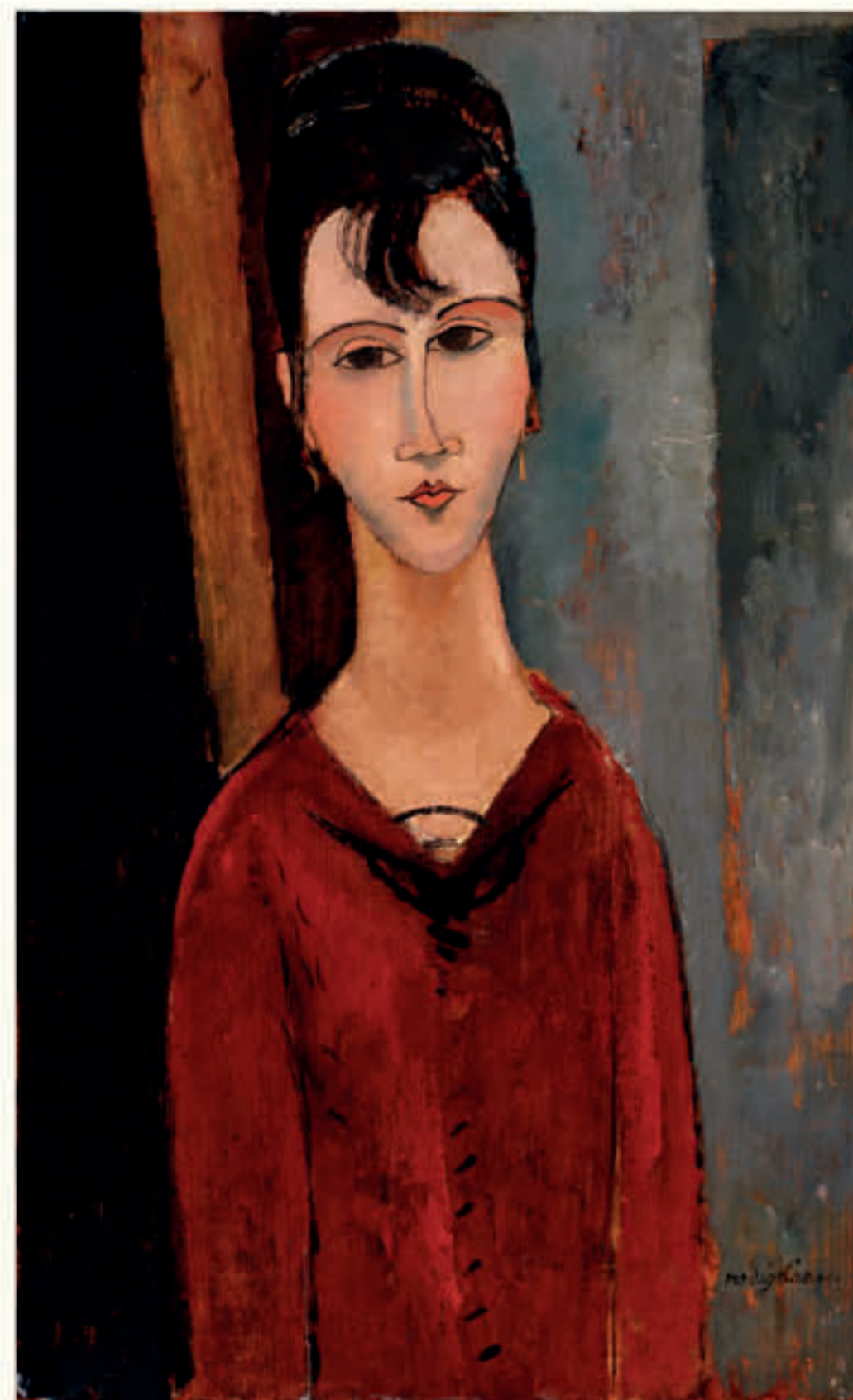

アメデオ・モディリアーニ  
《婦人像 (C.D.夫人)》1916年頃



クロード・モネ《睡蓮》1907年

※掲載作品は全てポーラ美術館収蔵

会期 2021年4月24日(土) - 6月27日(日)  
開館時間 9:30 - 18:00 (入館は17:30まで)  
休館日 毎週水曜日、5月6日(木) ※4月29日(木・祝)から5月5日(水・祝)は無休  
会場 富山県美術館 展示室2、3、4

観覧料 Fee for special exhibition	一般 Adults	¥1,400 (1,200)
	大学生 College students	¥1,000 (800)
	高校生以下 High school students or younger	無料 Free
	一般前売り Advance tickets	¥1,200

※企画展入場当日に限り、コレクション展もご覧いただけます。 ( )=20名以上の団体料金 Fee for group tickets  
※各種手帳をお持ちの障がい者の方および付添者1名の観覧は無料です。  
※学校観覧、社会教育活動としての児童・生徒の引率者は無料です。  
※「リピーター割」や「クマ割」を実施中。詳細については、ホームページをご覧ください。

### 会期中のイベント

会期中のイベントの詳細は、当館ホームページやSNS等でお知らせします。

### ご来館される皆様へ

- ご来館の皆様には、マスクの着用/適切な距離の確保/咳エチケット/風邪症状がある場合のご来館自粛など、新型コロナウイルス感染症防止にご協力いただけますようお願い申し上げます。
- 土日祝やGW期間中等の混雑時には、入場制限を行う場合がございます。
- 記載内容は都合により変更する場合があります。当館ホームページ、SNS等をご確認の上ご来館されることをお勧めいたします。

次回企画展は「第13回世界ポスタートリエンナーレトヤマ2021」(7月中旬-9月中旬)です。

[前売券販売所(会期前まで販売)] 富山県美術館、富山県水墨美術館、アーツナビ、セブンチケット、ローソンチケット(Lコード:54838)、チケットぴあ(Pコード:685-495)

### Access アクセス

富山駅南北自由通路の開通により、美術館がより近くに!

- 富山駅南口から(JR富山駅新幹線側)… 徒歩 約17分/タクシー 約10分/バス 7番のりばより乗車「富山県美術館」下車すぐ
- 富山駅北口から(あいの風とやま鉄道側)… 徒歩 約15分/タクシー 約3分/バス 1番のりばより乗車「富山県美術館」下車すぐ
- 富山空港から…タクシー・車 約20分(渋滞なし) ※約9km
- 北陸自動車道から…富山I.C.から国道41号経由 約15分(渋滞なし)

美術館の駐車場数(8:00-20:00)は限りがあり、土日やGW期間中は混雑が予想されます。お越しの際はなるべく公共交通機関をご利用いただくか、満車の際は恐れ入りますが周辺駐車場をご利用ください。



**富山県美術館**  
Toyama Prefectural Museum of Art and Design

〒930-0806 富山市木場町 3-20  
3-20 Kiba-machi, Toyama City, Toyama, 930-0806, Japan  
Tel.076-431-2711 Fax.076-431-2712 <https://tad-toyama.jp>