



富山県美術館  
アート&デザイン



# 日本 やさしい 本画

なぜ?を見つける5つのヒント

GENTLE JAPANESE PAINTING

5 TIPS TO FIND "WHY"

2021年2月25日(木) — 4月4日(日)

開館時間: 9:30-18:00 (入館は17:30まで) 休館日: 毎週水曜日

FEBRUARY 25TH - APRIL 4TH, 2021

OPENING HOURS: 9:30 AM - 6:00 PM (LAST ADMISSION IS 5:30 PM)

EXHIBITION CLOSED: 3/3, 3/10, 3/17, 3/24, 3/31

主催: 富山県美術館、北日本新聞社、富山テレビ放送

ORGANIZED BY TOYAMA PREFECTURAL MUSEUM OF ART AND DESIGN,  
THE KITANIPPON SHIMBUN, TOYAMA TELEVISION BROADCASTING CO., LTD.

富山県美術館 〒930-0806 富山市本場町3-20 TEL 076-431-2711

TOYAMA PREFECTURAL MUSEUM OF ART AND DESIGN: 3-20 KIBA-MACHI, TOYAMA CITY, TOYAMA, 930-0806 TEL +81 76 431 2711

図版: 郷倉千穂《印度幻想-春の曲》1915年 富山県美術館所蔵 ©Nohuhito Goukura 2020/JAA2000267

# やさしい 日本画

なぜ？を見つける5つのヒント  
GENTLE JAPANESE PAINTING  
5 TIPS TO FIND "WHY"

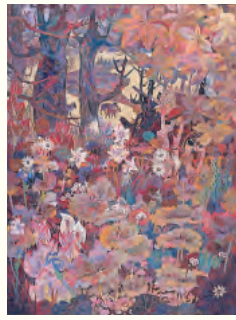

齋藤清策《山路》1991年



菱田春草《武蔵野》1898年



石崎光瑠《晨朝》1939年



高山辰雄《冬》1974年



杉山準《歌》1957年



片岡球子《立山》1983年

掲載作品は全て富山県美術館所蔵

数ある美術作品の中でも、とりわけ日本画の美しさには、どこかやさしさが感じられます。「やさしい」という言葉には、落ち着いた細やかな柔和さ、つましい奥ゆかしさ、などが含まれますが、作品と向き合う中で“なぜ”そのように感じられるのかを意識する機会は案外少ないのかも知れません。本展覧会では、5つの視点(いつ、どこで、誰が、何を、どのように)をヒントにして、“なぜ”を紐解きながら日本画作品の魅力を探ります。季節の草花や、心温まる風景、穏やかな色使いや、荘厳な精神性、或いは哀愁を感じる面持ちなど、画面の隅々に潜むやさしさの一端に触れながら、改めてじっくり作品を見つめ、味わってみてはいかがでしょうか。

会期 2021年2月25日(木)~4月4日(日)  
開館時間 9:30-18:00 (入館は17:30まで)  
休館日 毎週水曜日(3/3, 3/10, 3/17, 3/24, 3/31)  
会場 富山県美術館 展示室3、4

観覧料 Fee for special exhibition	一般 Adults	¥ 700 (550)
	大学生 College students	¥ 350 (270)
	高校生以下 High school students or younger	無料 Free
	一般前売り Advance tickets	¥ 550

( )=20名以上の団体料金 Fee for group tickets

※企画展入場当日に限り、国際工芸アワードとやま2020、およびコレクション展もご覧いただけます。  
※各種手帳をお持ちの障がい者の方および付添者1名の観覧は無料です。  
※学校観覧、社会教育活動としての児童・生徒の引率者は無料です。  
※「リピーター割」や「クマ割」を実施中。詳細については、ホームページをご覧ください。

[前売券販売所(会期前まで販売)] 富山県美術館、富山県水墨美術館、アーツナビ

本展覧会はbeyond2020プログラムの認証を受けています。



## 会期中のイベント

### 国際工芸アワードとやま2020

日本をはじめ世界各地の工芸が培ってきた、様々な技法や材料を活かした表現豊かな作品をご紹介します。

2021年2月25日(木)~4月4日(日)  
会場:富山県美術館 展示室2

### アーティスト@TAD 浅田政志「私の2020」

2021年3月20日(土・祝)~5月9日(日)  
会場:富山県美術館 1階TADギャラリー

#### 御来館される皆様へ

- ご来館の皆様には、マスクの着用/適切な距離の確保/咳エチケット/風邪症状がある場合のご来館自粛など、新型コロナウイルス感染症防止にご協力いただけますようお願い申し上げます。
- 記載内容は都合により変更する場合があります。当館ホームページ、SNS等をご確認の上ご来館されることをお勧めいたします。
- 会期中のイベントの詳細は、当館ホームページやSNS等に掲載しますので、ご確認ください。

## Access アクセス

富山駅南北自由通路の開通により、美術館がより近くに!

- 富山駅南口から (JR 富山駅新幹線側) ...  
徒歩 約17分 / タクシー 約10分 / バス 7番のりばより乗車「富山県美術館」下車すぐ
- 富山駅北口から (あいの風とやま鉄道側) ...  
徒歩 約15分 / タクシー 約3分 / バス 1番のりばより乗車「富山県美術館」下車すぐ
- 富山空港から ... タクシー・車 約20分 (渋滞なし) ※約9km
- 北陸自動車道から ... 富山I.C.から国道41号経由 約15分 (渋滞なし)

美術館の駐車場数(8:00-20:00)は限りがあり、土日祝は混雑が予想されます。お越しの際はなるべく公共交通機関をご利用いただくか、満車の際は恐れ入りますが周辺駐車場をご利用ください。



**富山県美術館**  
Toyama Prefectural Museum of Art and Design

〒930-0806 富山市木場町 3-20  
3-20 Kiba-machi, Toyama City, Toyama, 930-0806, Japan  
Tel.076-431-2711 Fax.076-431-2712 <https://tad-toyama.jp>