

まるごとTADこども美術館

絵本

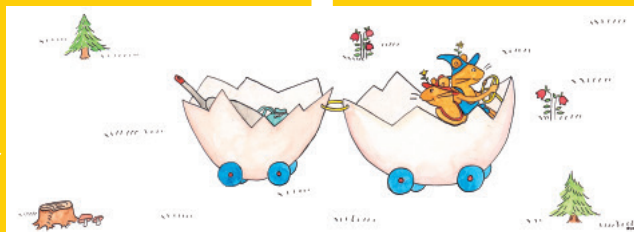

The World of Illustrations for Children's Books



展覧の世界2022

2022年5月28日(土)-7月5日(火) May 28 - July 5, 2022

開館時間 9:30-18:00 (入館は17:30まで) 休館日 毎週水曜日 観覧料 一般900(700)円、大学生450(350)円、高校生以下無料、一般前売り700円
Opening Hours: 9:30 AM-6:00 PM (Last admission is 5:30 PM) Exhibition Closed: Wednesdays Fee for special exhibition: Adults 900(700), College students 450(350), High school students or younger Free, Advance tickets 700

主催: 富山県美術館、富山新聞社、北國新聞社、チューリップテレビ Organized by Toyama Prefectural Museum of Art and Design, THE TOYAMA SHIMBUN, THE HOKKOKU SHIMBUN, TULIP-TV INC.
特別協力: 福音館書店 | 企画協力: キュレイターズ Special Cooperation: Fukuinkan Shoten Publishers, Inc. Planning Cooperation: Curators Inc. Art & Architecture
富山県美術館: 〒930-0806 富山市木場町3-20 Tel.076-431-2711 Toyama Prefectural Museum of Art and Design: 3-20 Kiba-machi, Toyama City, Toyama, 930-0806 Tel.+81-76-431-2711

富山県美術館開館5周年記念 宮城県美術館所蔵

絵本原画の世界2022

The World of Illustrations for Children's Books

『ぐりとぐら』や『はじめてのおつかい』など
「こどものとも」の絵本原画約350点を紹介!

「こどものとも」は、上質な美術体験を与える絵本作りを目指して、福音館書店から1956年に創刊されました。画家や彫刻家、漫画家など幅広い分野の作家たちが絵を寄せるなど、当時類のない月刊絵本として刊行を重ね、誰もが知る名作絵本の数々を生み出してきました。本展では、宮城県美術館が所蔵する初期の原画コレクションから選りすぐって34作家、約350点の貴重な絵本原画を紹介します。今では子どもから大人まで広く親しまれる、日本の絵本の原点と歩みを、魅力あふれる原画の数々でお楽しみください。

出品作家 ※本展出品作の月刊「こどものとも」掲載順

堀文子	村田道紀	山脇百合子	佐藤忠良
松下紀久雄	馬場のぼる	中谷千代子	秋野不矩
山中春雄	長新太	村山知義	西巻茅子
太田大八	山本忠敬	小野かおる	なかのひろたか
渡辺三郎	串田孫一	吉井忠	林明子
竹山博	山田三郎	寺島龍一	矢吹申彦
朝倉撰	三好碩也	水四澄子	小出保子
太田忠	土方久功	中谷貞彦	
池田龍雄	クロード岡本	齋藤眞成	

会期 2022年5月28日(土)~7月5日(火)

開館時間 9:30-18:00 (入館は17:30まで)

休館日 毎週水曜日

会場 富山県美術館 展示室2、3、4

観覧料 Fee for special exhibition	一般 Adults	¥ 900 (700)
	大学生 College students	¥ 450 (350)
	高校生以下 High school students or younger	無料 Free
	一般前売り Advance tickets	¥ 700

()=20名以上の団体料金 Fee for group tickets

- ※企画展入場当日に限り、コレクション展もご覧いただけます。
- ※各種手帳をお持ちの障がい者の方および付添者1名の観覧は無料です。
- ※学校観覧、社会教育活動としての児童・生徒の引率者は無料です。

[前売券販売所(会期前まで販売)] 富山県美術館、富山県水墨美術館、アーツナビ

会期中のイベント

会期中のイベントの詳細は、当館ホームページやSNS等でお知らせします。

ご来館される皆様へ

- ご来館の皆様には、マスクの着用/適切な距離の確保/咳エチケット/風邪症状がある場合のご来館自粛など、新型コロナウイルス感染症防止にご協力いただけますようお願い申し上げます。
- 土日祝などに混雑が発生した場合には、入場制限を行う場合がございます。
- 記載内容は都合により変更する場合があります。
当館ホームページ、SNS等をご確認の上ご来館されることをお勧めいたします。

Access アクセス

- 富山駅南口から(JR富山駅新幹線側)…
徒歩 約17分/タクシー 約10分/バス 7番のりばより乗車「富山県美術館」下車すぐ
- 富山駅北口から(あいの風とやま鉄道側)…
徒歩 約15分/タクシー 約3分/バス 1番のりばより乗車「富山県美術館」下車すぐ
- 富山空港から…タクシー・車 約20分(渋滞なし) ※約9km
- 北陸自動車道から…富山I.C.から国道41号経由 約15分(渋滞なしで)

美術館の駐車場(8:00-22:30)は限りがあり、土日祝は混雑が予想されます。お越しの際はなるべく公共交通機関をご利用いただき、満車の際は恐れ入りますが周辺駐車場をご利用ください。

富山県美術館
Toyama Prefectural Museum of Art and Design

〒930-0806 富山市木場町 3-20
3-20 Kiba-machi, Toyama City, Toyama, 930-0806, Japan
Tel.076-431-2711 Fax.076-431-2712 https://tad-toyama.jp



01



02

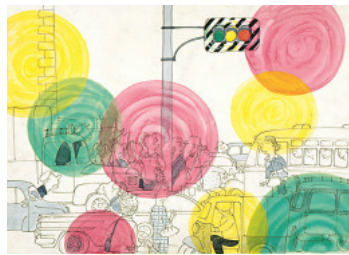

03



04



05



06



07

- 01. 村山知義《しんせつなともだち》表紙・裏表紙原画
- 02. 山本忠敬《とべ! ちいさいプロペラき》表紙・裏表紙原画
- 03. 馬場のぼる《びかくんをまわす》10-11頁原画
- 04. 竹山博《みなみからきたつばめたち》2-3頁原画
- 05. 池田龍雄《ろくとはちのぼうけん》18-19頁原画
- 06. 佐藤忠良《ババヤガーのしろいとり》16-17頁原画
- 07. 太田大八《がらんぼ-ごらんぼ-げらんぼ》表紙・裏表紙

[表面掲載作品]

- 左上: 林明子《はじめてのおつかい》表紙・裏表紙原画
- 右上: 山脇百合子《ぐりとぐら》26-27頁原画
- 左下: 矢吹申彦《きょうりゅうがすわっていた》14-15頁原画
- 右下: 堀文子《ピップとちゅうちゅう》表紙・裏表紙原画

START★2022

会場: TADギャラリー 主催: 富山県美術館
富山県内の小学校、中学校、高等学校
計5校から集まった個性あふれる作品を展示します。

観覧無料

次回企画展は「ミロ展-日本を夢みて」(2022年7月16日-9月4日)です。

